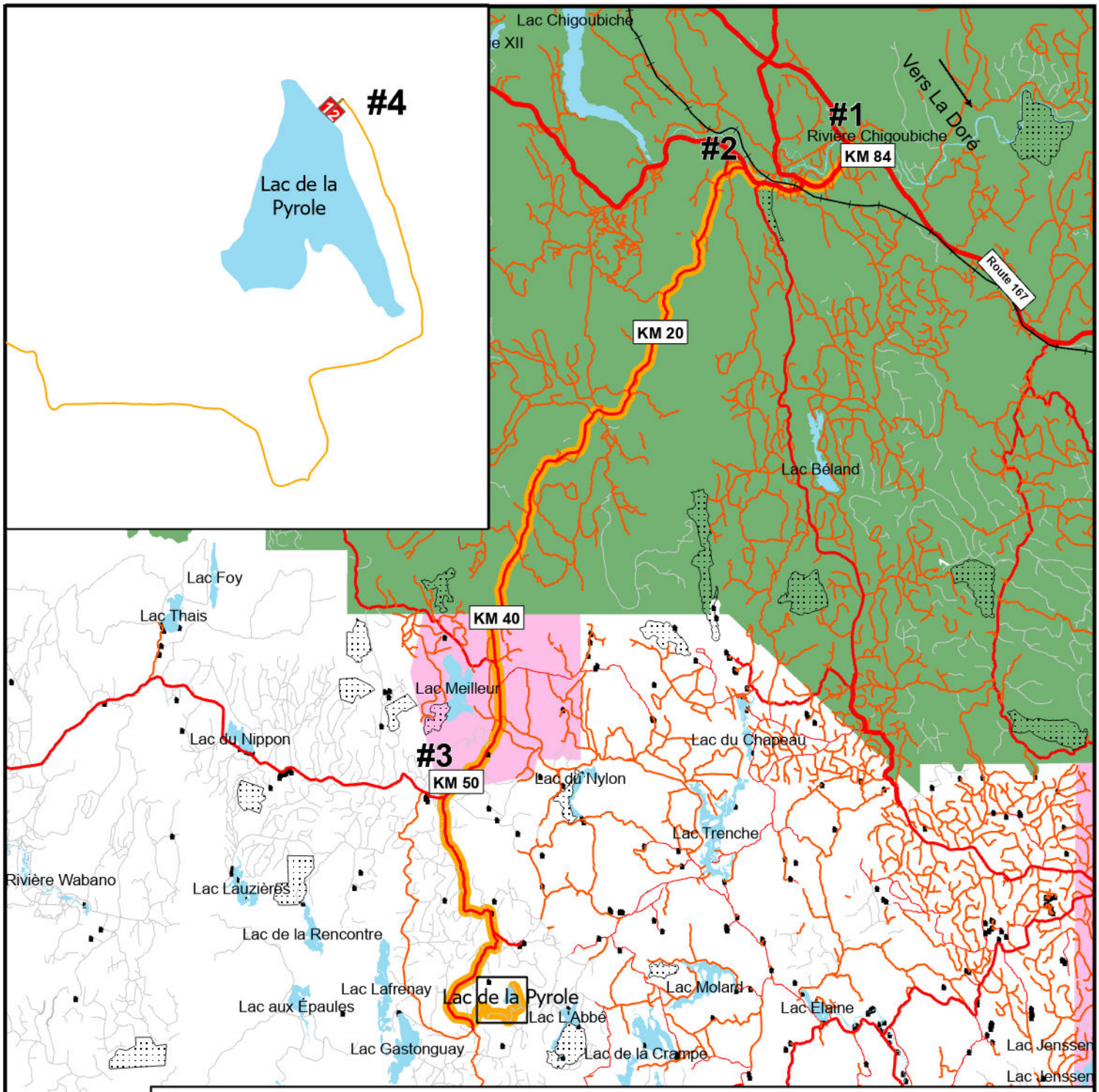

- À partir de la municipalité de La Doré, prendre la Route 167

1- Au 85 km, tourner à gauche sur le chemin forestier du Buade (suivre les affiches de la MRC).

2- Poursuivre sur le chemin du Buade pendant environ 10 km, puis tourner à gauche sur le chemin du Meilleur.

3- Continuer sur le chemin forestier pendant 51 km, puis tourner à gauche.

4- Poursuivre sur environ 16,2 km et tourner à gauche. Ensuite, faire encore quelques km pour arriver au terrain du Lac de la Pyrole.

MRC Domaine-du-Roy
L'énergie nous habite !

Tirage au sort 2025 - MRC Le Domaine-du-Roy

Lac de la Pyrole

- Emplacement existant
- Emplacement mis en disponibilité
- Chemin à construire
- Chemin d'accès proposé
- Borne kilométrique
- Réseau routier supérieur
- Chemin de fer
- Cours d'eau
- Cours d'eau intermittent
- Lac
- Limite municipale
- Extérieur de la MRC
- Réserve de biodiversité
- Réserve écologique
- Pourvoirie à droits exclusifs
- Réserve faunique Ashuapmushuan
- Zone d'exploitation contrôlée
- Refuge biologique

Projection cartographique
NAD 1983 MTM Fuseau 8

Sources
MERN, 2012, 2018, 2023;
MELCCFP, 2021;
MRC Le Domaine-du-Roy, 2025

Date d'impression: 2025-10-16

Note : Le présent document n'a aucune portée légale.

1:300 000
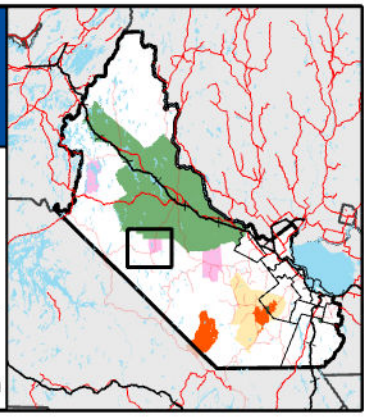
0 2 4 6 8 Km