

Immeuble n° 6

Informations	
✓ Municipalité	La Doré
✓ Matricule	6698-64-9849-00-0000
✓ Propriétaire	Donald Paquet et all.
✓ Adresse	5645, rue des Peupliers
✓ Cadastre	5 396 396
✓ Localisation	Voir documentation

Taxes et frais applicables	
Taxes municipales	3 381.42 \$
Taxes scolaires	91.47 \$
Frais	963.77 \$
Total	4 436.66 \$

Immeuble n° 6

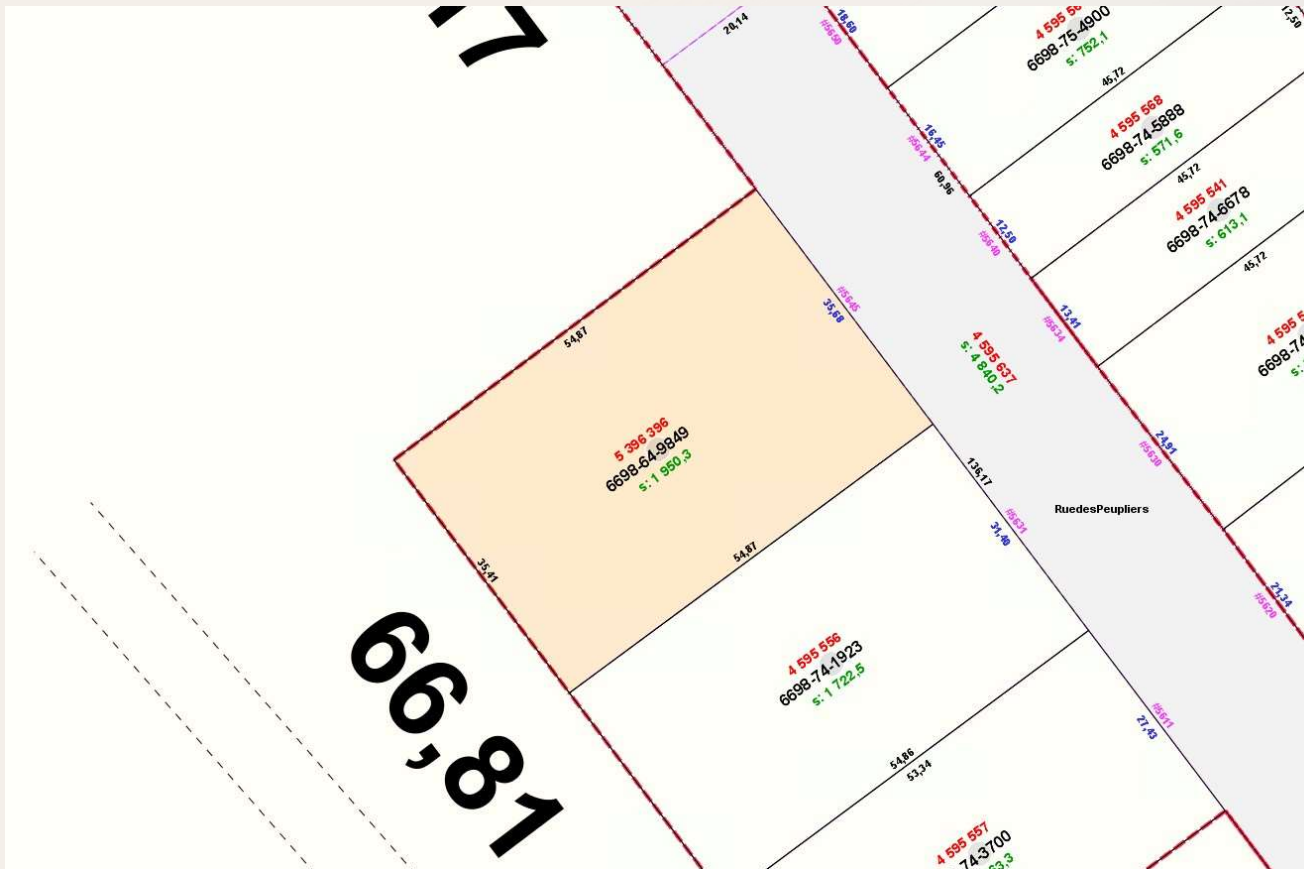

Immeuble n° 6



Photo à titre indicatif

Immeuble n° 6



6 mai 2026
13h05

Rôle d'évaluation foncière

La Doré
en vigueur pour les exercices financiers 2024, 2025 et 2026

1. Identification de l'unité d'évaluation

[Retour au menu](#)



Adresse : 5645, RUE DES PEUPLIERS
Cadastré(s) et numéro(s) de lot : 5396396
Numéro matricule : 6698-64-9849-0-000-0000
Utilisation prédominante : LOGEMENT
Numéro d'unité de voisinage : 0110

2. Propriétaire

[Retour au menu](#)



Nom : PAQUET, DONALD
Statut aux fins d'imposition scolaire : Physique
Adresse postale : 5645 RUE DES PEUPLIERS, LA DORE, QUEBEC G8J 1G5
Date d'inscription au rôle : 2013-12-17

Nom : GAUTHIER, DOMINIC
Statut aux fins d'imposition scolaire : Physique
Adresse postale : 1030 CHEMIN DES HIRONDELLES, LA DORE, QUEBEC G8J 1A3
Date d'inscription au rôle : 2022-11-17
Condition particulière d'inscription : Non disponible

Nom : PAUL, CONSTANCE
Statut aux fins d'imposition scolaire : Physique
Adresse postale : 1030 CHEMIN DES HIRONDELLES, LA DORE, QUEBEC G8J 1A3
Date d'inscription au rôle : 2022-11-17
Condition particulière d'inscription : Non disponible

Nom : GAUTHIER, MIREILLE
Statut aux fins d'imposition scolaire : Physique
Adresse postale : 5645 RUE DES PEUPLIERS, LA DORE, QUEBEC G8J 1G5
Date d'inscription au rôle : 2022-11-17
Condition particulière d'inscription : Non disponible

Immeuble n° 6

3. Caractéristiques de l'unité d'évaluation

[Retour au menu](#)



Caractéristiques du terrain	Caractéristiques du bâtiment principal
Mesure frontale : 35,68 m	Nombre d'étages : 1
Superficie : 1 950,300 m2	Année de construction : 1949
Zonage agricole : En entier	Aire d'étages : 178,2 m2
Exploitation agricole enregistrée (EAE)	Genre de construction : À étage mansardé
Superficie totale :	Lien physique : Détaché
Superficie en zone agricole :	Nombre de logements : 1
Superficie visée par imposition maximale : 0,000 m2	Nombre de locaux non résidentiels : 0
	Nombre de chambres locatives : 0

4. Valeurs au rôle d'évaluation

[Retour au menu](#)



Date de référence au marché :	2022-07-01
Valeur du terrain :	11 700 \$
Valeur du bâtiment :	66 000 \$
Valeur de l'immeuble :	77 700 \$
Valeur de l'immeuble au rôle antérieur :	61 200 \$

5. Répartition fiscale

[Retour au menu](#)



Catégorie et classe d'immeuble à des fins d'application des taux variés de taxation : Résiduelle			
Valeur imposable de l'immeuble :	77 700 \$	Valeur non imposable de l'immeuble :	0 \$
Valeur totale imposable d'une EAE à des fins scolaires :	0 \$		